



राज्य निर्वाचन आयोग,
बिहार
STATE ELECTION COMMISSION,
BIHAR

पत्र संख्या--प0नि0 30-05/2024-236
प्रेषक,

विशेष कार्य पदाधिकारी,
राज्य निर्वाचन आयोग।
सेवा में,
जिला पदाधिकारी--सह--
जिला निर्वाचन पदाधिकारी (पंचायत),
सीतामढ़ी।

पटना, दिनांक - 19.1.24

विषय :- अविश्वास प्रस्ताव के संबंध में।
गहाशय,

निदेशानुसार उपर्युक्त विषय के संबंध में कहना है कि लक्ष्मी प्रसाद यादव, प्रमुख, पंचायत समिति रीगा, जिला--सीतामढ़ी का परिवाद पत्र प्राप्त हुआ है जो अविश्वास प्रस्ताव से संबंधित है। संदर्भित परिवाद अविश्वास प्रस्ताव के लिए दूसरे पदाधिकारी को प्रतिनियुक्त करने से संबंधित है।

अतः अनुरोध है कि परिवाद पत्र में उठाये गये बिन्दुओं की जाँच वरीय पदाधिकारी से करवाकर नियमानुसार आवश्यक कार्रवाई करने की कृपा की जाय।
अनु०--यथोक्त।

विश्वासभाजन,

19/01/24

ज्ञापांक प0नि0 30-05/2024-236

प्रतिलिपि : लक्ष्मी प्रसाद यादव, प्रमुख, पंचायत समिति रीगा, जिला--सीतामढ़ी (PS202401121158252) को सूचनार्थ प्रेषित।
पटना, दिनांक- 19.1.24

विशेष कार्य पदाधिकारी,।

ज्ञापांक प0नि0 30-05/2024-236

प्रतिलिपि : आई.टी.सेल, राज्य निर्वाचन आयोग, बिहार, पटना को समाधान पोर्टल पर अपलोड हेतु प्रेषित।
पटना, दिनांक- 19.1.24

विशेष कार्य पदाधिकारी,।

ज्ञापांक प0नि0 30-05/2024-236

प्रतिलिपि : लोक शिकायत निवारण कोषांग, राज्य निर्वाचन आयोग, बिहार, पटना को सूचनार्थ एवं आवश्यक कार्रवाई हेतु प्रेषित।
पटना, दिनांक- 19.1.24

विशेष कार्य पदाधिकारी,।

ज्ञापांक प0नि0 30-05/2024-236

प्रतिलिपि : प्रमंडलीय आयुक्त, तिरहुत प्रमंडल, मुजफ्फरपुर को सूचनार्थ एवं आवश्यक कार्रवाई हेतु प्रेषित।
पटना, दिनांक- 19.1.24

विशेष कार्य पदाधिकारी,।

विशेष कार्य पदाधिकारी,।

19.1.24

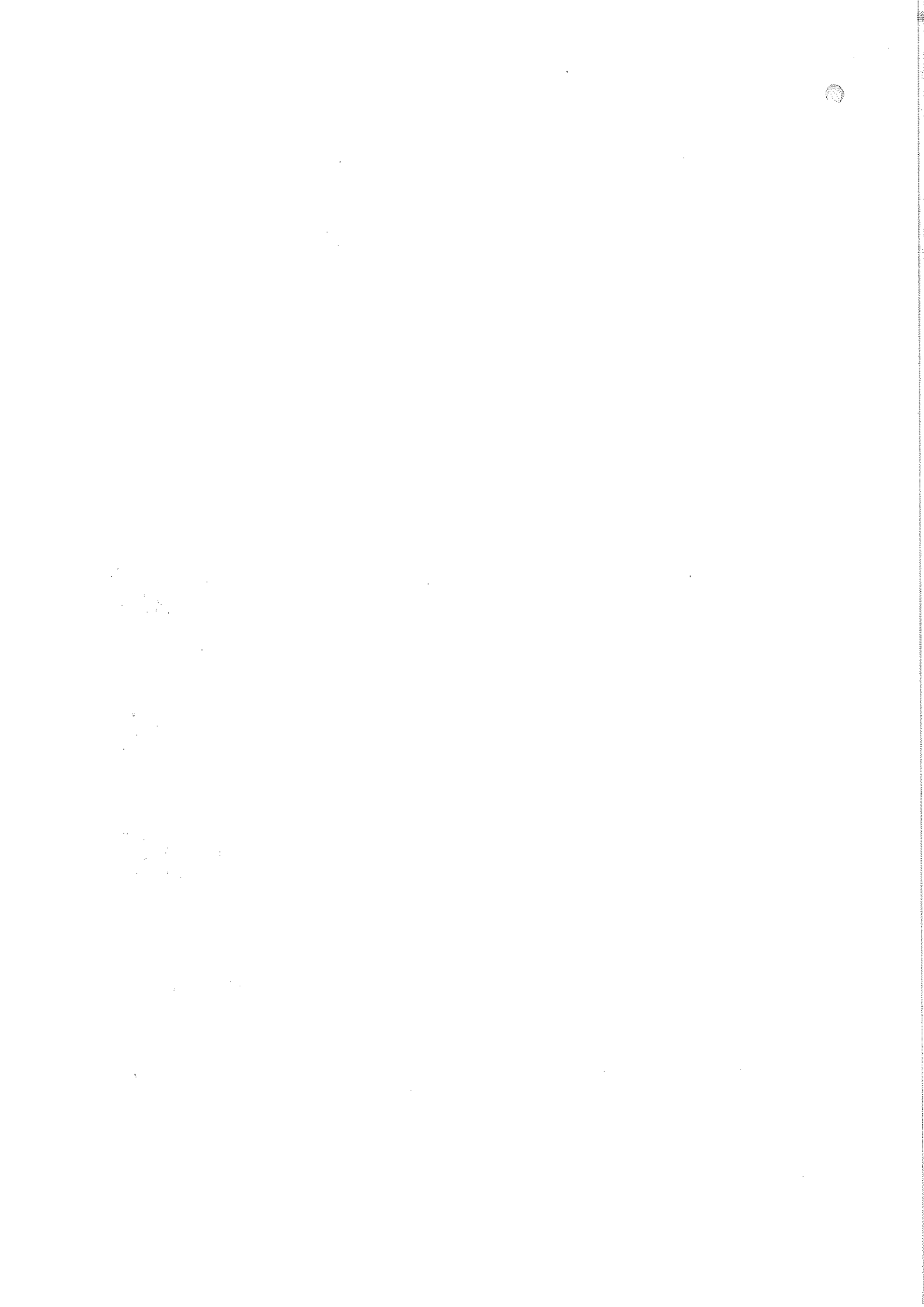



State Election Commission BIHAR <secbihar@gmail.com>

Handwritten notes: 4/4, 11/01/24, 4/29, 4

DOCUMENT

State Election Commission BIHAR <secbihar@gmail.com>
To: Hans Computer <hansdumra@gmail.com>

Wed, Jan 10, 2024 at 4:23 PM

Handwritten note: 11/01

On Wed, Jan 10, 2024 at 3:05 PM Hans Computer <hansdumra@gmail.com> wrote:

Dear Sir / Madam,



With Regards,

HANS COMPUTER

Court Campus, In front of Registry Office
Dumra Court, Sitamarhi 843301

State Election Commission
Bihar

Mail Recieved.docx
20K

Handwritten notes: 276, 10.1.24, 21/01/24, 11-24

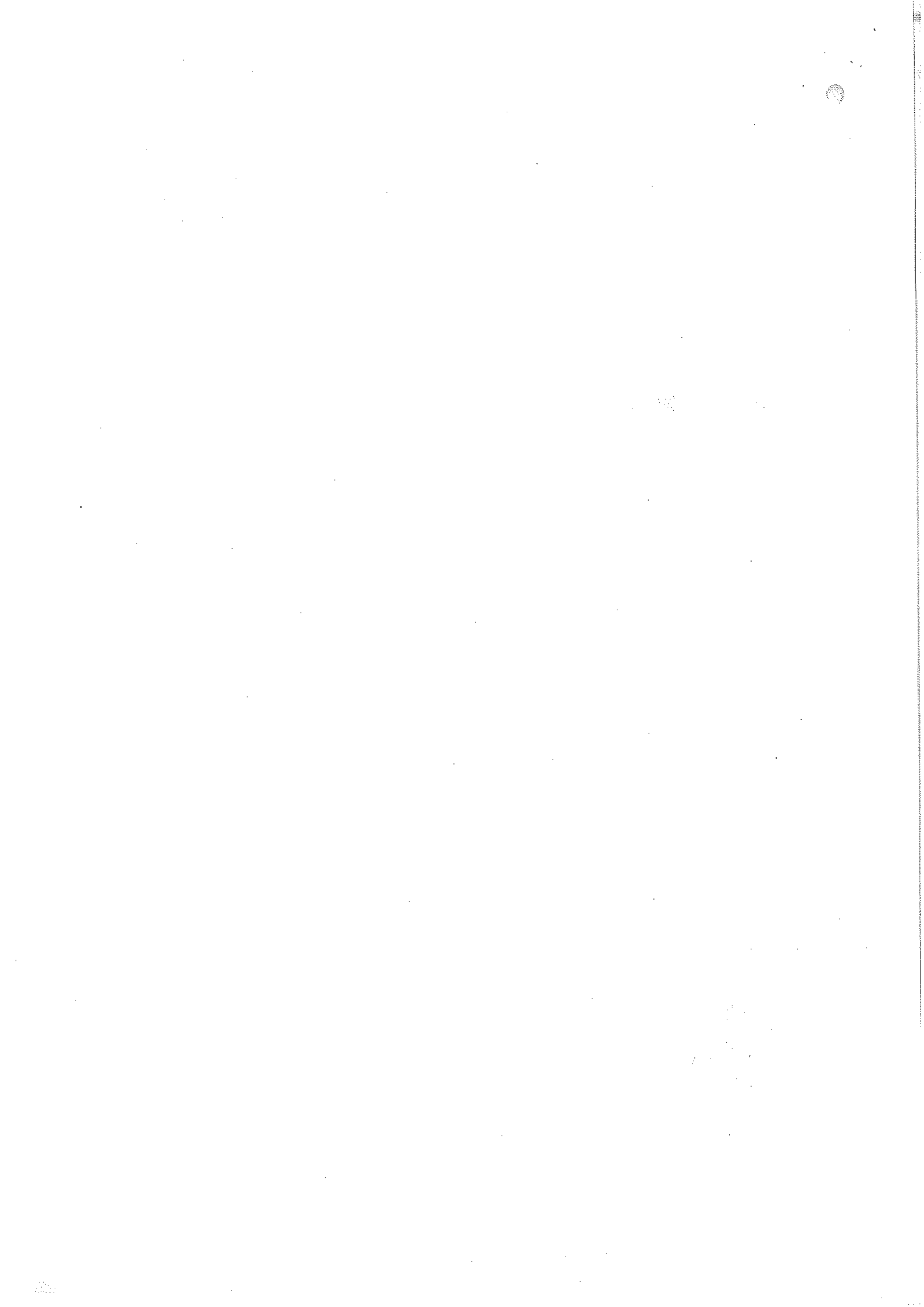

3



State Election Commission BIHAR <secbihar@gmail.com>

DOCUMENT

1 message

Hans Computer <hansdumra@gmail.com>
To: secbihar@gmail.com

Wed, Jan 10, 2024 at 3:02 PM

--
Dear Sir / Madam,



With Regards,

HANS COMPUTER

Court Campus, In front of Registry Office
Dumra Court, Sitamarhi 843301

 **20240110_150644.PDF**
369K



संबंध में :-

अनुमंडल पर्याधिकारी

सीतामढ़ी स्टाफ,

विषय :- परंत विकास पराह एव कार्यपालक पर्याधिकारी के संबंध में ।

महोदय,

निवेदन है कि मंद विरुद्ध अनिश्चारा पर कार्य हेतु दिनांक 15.1.24 को बैठक बुलायी गयी है। परंत विकास पराह एव कार्यपालक पर्याधिकारी सीतामढ़ी विरुद्ध है, पंचायत समिति के कार्यपालक पराह भी है, ऐसी परिस्थिति में मंद विरुद्ध किसी भी तरह की साजिश कर सकते हैं यदि परंत नयुरव होने की वजह से बहुत सारी समस्याओं में एक से मतभेद है, वर्तमान विभाजन के निर्देश पर भी कार्य करते रहे हैं,

अतः ही मान, सं, निवेदन है कि मंद विरुद्ध अनिश्चारा पर मत विभाजन होना है, वर्तमान में कि पराह के रहने पर मुक्त भाषा विभाजन की उम्मीद नहीं है, ऐसी परिस्थिति में किसी दूसरे पराह की प्रतिनिधुक्त किया जाय अपनका स्वयं ही बैठक में भाग लेकर निरपेक्ष मत विभाजन करने की हृषा की आप जिससे निरपेक्ष रूप से मत विभाजन कराया जाय

सलिलिपि नैमित्तः

- (i) जिला पंचायत राज पराह की आचरक कार्यकर्ता हेतु
- (ii) समाहर्क, सीतामढ़ी, की सुचना के
- (iii) सचिव राज्य निर्वाचन आयोग विहार, पटना

अग्रदूत

(पद) ल. भा. र. व.

नयुरव.

पंचायत समिति सीतामढ़ी

दिनांक 01/1/24



State Election Commission, Bihar
Samadhan

12/01/2024

Complaint Details

Pending

Complaint Number	PS202401121158252	District	सीतामढ़ी
Complaint Mode	ईमेल	Block Name	रीगा
Complaint Source	राज्य निर्वाचन आयोग	Panchayat Name	अन्हारी
Information Type	सूचना	Ward	N/A
Complaint Type	अन्य	Name Of Complainant	LAXMI PRASAD YADAV
Nature Of Complaint	अन्य		
Description Of Complaint	AISHWAS PRASTAW KI BAITHAK ME ANUMANDAL PADHIKARI SITAMADHI SADARYA YA KISI PADADHIKARI KO PRATINIYUKTA KARNE KE SAMBANDH ME		
Letter Date	10/01/2024	Document Of Complaint	View
Date	12/01/2024 11:58:54	Phase	पंचायत आम निर्वाचन - 2021
Assigned To	सीतामढ़ी		

